終了する
編集中のページ
HOME
テーマ
テーマ設定
ロゴ
背景
HTML編集
テーマ設定
1-1【フォント / カラー】フォントサイズ
小（標準）
明朝体フォント ON/OFF
メインエリア 背景色
メインエリア テキストカラー
メインエリア サブテキストカラー
フッター 背景色
フッター テキストカラー

リンクカラー

ボタン 背景色

ボタン 枠線カラー

ボタン テキストカラー

購入ボタン カラー

セール価格 / SOLD OUT カラー

1-2【 ワンポイントアイコン 】ON/OFF

└ アイコンカラー

└ アイコンタイプ

スター

└ ワンポイントアイコン オリジナル画像

ドラッグ＆ドロップで画像を追加する

＋ 画像を選択

1-3【アイテム設定】トップページに商品一覧を表示 ON/OFF

商品に1行の「商品説明」を表示 ON/OFF

商品一覧の画像を正方形に切り抜く ON/OFF

商品一覧（PC）を横に4～6アイテム表示 ON/OFF

商品一覧（スマホ）を横に3アイテム表示 ON/OFF

1-4【 在庫表示 】「残りわずか」を表示 ON/OFF

└ **「残りわずか」と表示される在庫数**

9

1 / 1,000

└ **「残りわずか」の表記テキスト**

残り {x} 点

8 / 1,000

1-5【 お気に入り機能 】ON/OFF

└ **タイトル**

お気に入り

5 / 1,000

└ 商品一覧にハートボタンを表示 ON/OFF

└ トップページ下部にお気に入りリストを表示 ON/OFF

└ 未登録 ハート色

└ 登録済 ハート色

1-6【メニュー設定】Homeのタイトル

HOME

4 / 1,000

Categoryのタイトル

CATEGORY

8 / 1,000

Informationのタイトル

SHOP INFO

9 / 1,000

Aboutのタイトル

ABOUT

5 / 1,000

Blogのタイトル

BLOG

4 / 1,000

Contactのタイトル

CONTACT

7 / 1,000

関連商品のタイトル

関連商品

4 / 1,000

外部リンク 1 テキスト

GUIDE

5 / 1,000

URL

https://vitademo.base.ec/about#%E3%81%8A%E8%B2%B7%E3%81%84%E7%89%A9%E3%82%AC%E3%82%A4%E3%8

94 / 1,000

外部リンク 2 テキスト

FAQ

3 / 1,000

URL

https://vitademo.base.ec/about#FAQ

34 / 1,000

外部リンク 3 テキスト

テーマ公式サイト

8 / 1,000

URL

https://base.dolcevivace.com/vita/

34 / 1,000

メニューのツールチップ（PC）

メニュー

4 / 1,000

ショッピングカートのツールチップ（PC）

お買い物かご

6 / 1,000

検索のツールチップ（PC）

商品検索

4 / 1,000

検索ボックスのプレースホルダー

何をお探しですか？

9 / 1,000

トップページ商品一覧のタイトル

NEW ARRIVAL

11 / 1,000

商品一覧の「More」ボタンのタイトル

MORE

4 / 1,000

PCヘッダーにSNSアイコンを表示 ON/OFF

1-7【追加PCヘッダーメニュー】1テキスト

GUIDE

5 / 1,000

URL

https://vitademo.base.ec/about#%E3%81%8A%E8%B2%B7%E3%81%84%E7%89%A9%E3%82%AC%E3%82%A4%E3%8

94 / 1,000

追加PCヘッダーメニュー 2 テキスト

FAQ

3 / 1,000

∟ **URL**

https://vitademo.base.ec/about#FAQ

34 / 1,000

追加PCヘッダーメニュー 3 テキスト

テーマ公式サイト

8 / 1,000

∟ **URL**

https://base.dolcevivace.com/vita/

34 / 1,000

1-8【メインメニュー】ON/OFF

メインメニュー1テキスト

Shop All

8 / 1,000

└ URL

https://vitademo.base.ec/categories/6898963

43 / 1,000

メインメニュー2テキスト

Tops

4 / 1,000

└ URL

https://vitademo.base.ec/categories/6898964

43 / 1,000

メインメニュー 3 テキスト

Bottoms

7 / 1,000

URL

https://vitademo.base.ec/categories/6898965

43 / 1,000

メインメニュー 4 テキスト

Dress

5 / 1,000

URL

https://vitademo.base.ec/categories/6898966

43 / 1,000

メインメニュー 5 テキスト

Outer

5 / 1,000

URL

https://vitademo.base.ec/categories/6898967

43 / 1,000

メインメニュー 6 テキスト

SALE

4 / 1,000

URL

https://vitademo.base.ec/categories/6898970

43 / 1,000

1-9【無限スクロールバナー】 ON/OFF

バナー画像

URL

https://vitademo.base.ec/categories/6898970

43 / 1,000

トップページ以外にも表示 ON/OFF

1-10【送料表示】 ON/OFF

∟ 送料カラー

∟ 条件テキスト

5,000円以上のご購入で

13 / 1,000

∟ 送料テキスト

全国送料無料

6 / 1,000

∟ 補足テキスト

＊沖縄・離島は除きます

11 / 1,000

詳細説明テキスト

通常商品は宅配便にてお届け致します。
送料は一律800円(北海道:1,500円、沖縄・離島:2,000円)です。

91 / 1,000

1-11【 READMEボタン 】 ON/OFF

└ **テキストカラー**

└ **背景色**

└ **テキスト**

はじめにお読みください

11 / 1,000

└ **URL**

https://vitademo.base.ec/blog/2025/09/25/210639

47 / 1,000

1-12【サイドバナー】 サイドバナー① 画像

∟ URL

https://vitademo.base.ec/categories/6898970

43 / 1,000

サイドバナー② 画像

∟ URL

0 / 1,000

サイドバナー ③ 画像

URL

0 / 1,000

サイドバナー ④ 画像

∟ URL

0 / 1,000

1-13【カテゴリーメニュー画像】 ON/OFF

∟ カテゴリー画像を角丸にする ON/OFF

∟ カテゴリー１画像

ドラッグ＆ドロップで画像を追加する

＋ 画像を選択

∟ カテゴリー２画像

└ カテゴリー３画像

└ カテゴリー４画像

└ カテゴリー５画像

└ カテゴリー 6 画像

└ カテゴリー 7 画像

└ カテゴリー 8 画像

価格帯から探す

└ カテゴリー 9 画像

ドラッグ＆ドロップで画像を追加する

＋ 画像を選択

└ カテゴリー 10 画像

ドラッグ＆ドロップで画像を追加する

＋ 画像を選択

└ カテゴリー 11 画像

ドラッグ＆ドロップで画像を追加する

＋ 画像を選択

カテゴリー 12 画像

ドラッグ＆ドロップで画像を追加する

＋ 画像を選択

カテゴリー 13 画像

ドラッグ＆ドロップで画像を追加する

＋ 画像を選択

カテゴリー 14 画像

ドラッグ＆ドロップで画像を追加する

＋ 画像を選択

└ カテゴリー 15 画像

ドラッグ＆ドロップで画像を追加する

＋ 画像を選択

2-1【メインビジュアル】 ON/OFF

└ ワイド表示 ON/OFF

メインビジュアル１画像（PC）

└ 画像（スマホ）

└ URL

0 / 1,000

メインビジュアル２画像（PC）

∟ 画像（スマホ）

∟ URL

0 / 1,000

メインビジュアル３画像（PC）

∟ 画像（スマホ）

∟ URL

0 / 1,000

メインビジュアル 4 画像（PC）

ドラッグ＆ドロップで画像を追加する

＋ 画像を選択

∟ 画像（スマホ）

ドラッグ＆ドロップで画像を追加する

＋ 画像を選択

URL

0 / 1,000

メインビジュアル５画像（PC）

ドラッグ＆ドロップで画像を追加する

＋ 画像を選択

画像（スマホ）

ドラッグ＆ドロップで画像を追加する

＋ 画像を選択

URL

0 / 1,000

メインビジュアル６画像（PC）

ドラッグ＆ドロップで画像を追加する

＋ 画像を選択

画像（スマホ）

ドラッグ＆ドロップで画像を追加する

＋ 画像を選択

∟ URL

0 / 1,000

2-2【イメージスライダー】 ON/OFF

スライド1画像

∟ URL

https://vitademo.base.ec/categories/6898997

43 / 1,000

スライド２画像

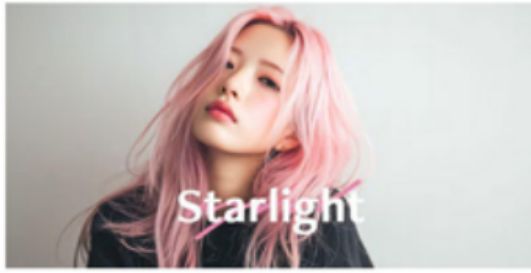

URL

https://vitademo.base.ec/categories/6898998

43 / 1,000

スライド３画像

URL

https://vitademo.base.ec/categories/6898999

43 / 1,000

スライド 4 画像

URL

https://vitademo.base.ec/categories/7067418

43 / 1,000

スライド 5 画像

∟ URL

https://vitademo.base.ec/categories/6898995

43 / 1,000

スライド 6 画像

∟ URL

https://vitademo.base.ec/categories/6898996

43 / 1,000

2-3【 重要なお知らせ 】 ON/OFF

∟ テキストカラー

∟ 背景色

∟ テキスト

このショップは【 Vita 】のデモショップです。

26 / 1,000

∟ URL

https://base.dolcevivace.com/vita/

34 / 1,000

2-4【 トップページバナー 】 ① 画像

∟ URL

0 / 1,000

トップページバナー ② 画像

∟ URL

0 / 1,000

2-5【ピックアップ】 ON/OFF

∟ タイトル

0 / 1,000

ピックアップ 1画像

テキスト

Melt Away

9 / 1,000

URL

https://vitademo.base.ec/categories/6898995

43 / 1,000

ピックアップ 2 画像

テキスト

Something New

13 / 1,000

URL

https://vitademo.base.ec/categories/6898996

43 / 1,000

ピックアップ 3 画像

∟ テキスト

Gravity

7 / 1,000

∟ URL

https://vitademo.base.ec/categories/6898997

43 / 1,000

ピックアップ 4 画像

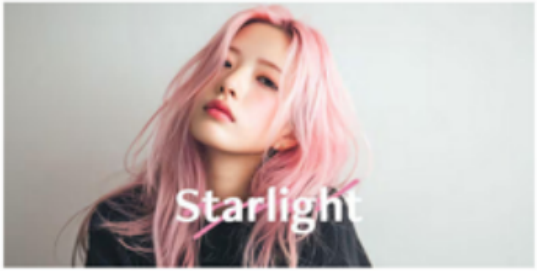

テキスト

Starlight

9 / 1,000

URL

https://vitademo.base.ec/categories/6898998

43 / 1,000

ピックアップ 5 画像

∟ テキスト

INVU

4 / 1,000

∟ URL

https://vitademo.base.ec/categories/6898999

43 / 1,000

ピックアップ 6 画像

└ テキスト

Panorama

8 / 1,000

└ URL

https://vitademo.base.ec/categories/7067418

43 / 1,000

2-6【ランキング】 ON/OFF

└ ランキングアイコンを表示 ON/OFF

└ タイトル

今週の人気アイテム

9 / 1,000

ランキング１画像

テキスト

[Melt Away] パーカー

16 / 1,000

URL

https://vitademo.base.ec/items/119583350

40 / 1,000

ランキング 2 画像

テキスト

[Starlight] トップス

16 / 1,000

URL

https://vitademo.base.ec/items/119575472

40 / 1,000

ランキング 3 画像

テキスト

[Melt Away] ノースリーブ

18 / 1,000

URL

https://vitademo.base.ec/items/119575554

40 / 1,000

ランキング 4 画像

└ **テキスト**

[Gravity] ニット

13 / 1,000

└ **URL**

https://vitademo.base.ec/items/119575382

40 / 1,000

ランキング 5 画像

∟ テキスト

[Melt Away] ミニワンピース

19 / 1,000

∟ URL

https://vitademo.base.ec/items/119583387

40 / 1,000

ランキング 6 画像

∟ テキスト

[Starlight] ワンピース

17 / 1,000

∟ URL

https://vitademo.base.ec/items/119575493

40 / 1,000

2-7【おすすめアイテム】 ON/OFF

∟ タイトル

CONCEPT

7 / 1,000

∟ テキストカラー

∟ 背景色

└ テキストを中央寄せ ON/OFF

└ 写真風レイアウト ON/OFF

おすすめアイテム ① ON/OFF

└ 画像

└ 見出し

La Dolce Vita

13 / 1,000

└ テキスト

凛とした佇まいに、ふと覗く甘さ。<br class="pc-only">
モードな感性とフェミニンな要素を融合させ

139 / 1,000

∟ **URL**

https://vitademo.base.ec/about

30 / 1,000

∟ **ボタンテキスト**

ABOUT

5 / 1,000

おすすめアイテム ② ON/OFF

∟ **画像**

【 おすすめアイテム 】

この画像はサンプルイメージです。
テーマ設定の 2-7【 おすすめアイテム 】で
お好みの画像に差し替えてご利用ください。

画像の推奨サイズは「 横 800px 」です。

見出し

0 / 1,000

テキスト

テキスト

4 / 1,000

URL

0 / 1,000

ボタンテキスト

VIEW

4 / 1,000

2-8【ピックアップカテゴリー】 ON/OFF

∟ ボタンテキスト

VIEW ALL

8 / 1,000

ピックアップカテゴリー ① カテゴリID

6898964

7 / 1,000

∟ タイトル

トップス

4 / 1,000

アイキャッチ画像

ドラッグ＆ドロップで画像を追加する

＋ 画像を選択

ピックアップカテゴリー ② カテゴリID

6898966

7 / 1,000

タイトル

ワンピース

5 / 1,000

アイキャッチ画像

ドラッグ＆ドロップで画像を追加する

＋ 画像を選択

ピックアップカテゴリー ③ カテゴリID

6898967

7 / 1,000

タイトル

アウター

4 / 1,000

アイキャッチ画像

ドラッグ＆ドロップで画像を追加する

＋ 画像を選択

ピックアップカテゴリー ④ カテゴリID

6898970

7 / 1,000

タイトル

SALE

4 / 1,000

アイキャッチ画像

ドラッグ＆ドロップで画像を追加する

＋ 画像を選択

2-9【キーワードリスト】 ON/OFF

∟ タイトル

人気のキーワード

8 / 1,000

∟ キーワード

セール,ワンピース,Melt Away,Something New,自由なキーワードを設定可能

47 / 1,000

2-10【最近チェックした商品】 ON/OFF

∟ タイトル

最近チェックした商品

10 / 1,000

2-11【 新着情報 】 ON/OFF

タイトル

NEWS

4 / 1,000

新着情報 1 日付

2025.12.05

10 / 1,000

内容

【新商品入荷】おまたせしました！Melt Awayの3アイテムが再入荷致しました。

41 / 1,000

URL

0 / 1,000

新着情報 2 日付

2025.11.12

10 / 1,000

内容

【新商品入荷】12アイテムが入荷致しました。

23 / 1,000

URL

0 / 1,000

新着情報 3 日付

2025.08.01

10 / 1,000

└ **内容**

夏季休業のお知らせ（8月12日～8月16日）

22 / 1,000

└ **URL**

https://vitademo.base.ec/blog/2025/09/25/210926

47 / 1,000

2-12【ブログ最新記事】 ON/OFF

2-13【Instagram】 ON/OFF

└ **タイトル**

Instagram

10 / 1,000

└ 埋め込みコード（PC）

<script src="https://snapwidget.com/js/snapwidget.js"></script>
<iframe src="https://snapwidget.com/emb

293 / 1,000

└ 埋め込みコード（スマホ）

<script src="https://snapwidget.com/js/snapwidget.js"></script>
<iframe src="https://snapwidget.com/emb

293 / 1,000

└ アカウント表示 ON/OFF

2-14【 YouTube 】 ON/OFF

└ タイトル

0 / 1,000

└ 埋め込みコード

<iframe loading="lazy" width="560" height="315" src="https://www.youtube.com/embed/tICL9V-_0NM?si=C01FniSVLgOwt3St"

343 / 1,000

2-15【フローティングバナー】 ON/OFF

└ バナーを左側に表示（PC） ON/OFF

└ バナーが閉じられた後は10分間再表示しない ON/OFF

└ バナー画像

65ZWUSB7

└ URL

https://vitademo.base.ec/blog/2025/09/25/210500

47 / 1,000

2-16【トップページレイアウト】パーツを並び替える ON/OFF

表示順: イメージスライダー

7

1 / 1,000

表示順: 重要なお知らせ

9

1 / 1,000

表示順: トップページバナー

8

1 / 1,000

表示順: ピックアップ

2

1 / 1,000

表示順: ランキング

3

1 / 1,000

表示順: おすすめアイテム

6

1 / 1,000

表示順: 新着情報

7

1 / 1,000

表示順: 人気のキーワード

4

1 / 1,000

表示順: ピックアップカテゴリー

5

1 / 1,000

表示順: 商品一覧

10

2 / 1,000

表示順: 最近チェックした商品

11

2 / 1,000

表示順: ブログ最新記事

12

2 / 1,000

表示順: YouTube

13

2 / 1,000

表示順: Instagram

14

2 / 1,000

2-17【サイドバーレイアウト】パーツを並び替える ON/OFF

表示順: 送料

4

1 / 1,000

表示順: READMEボタン

2

1 / 1,000

表示順: カテゴリー

3

1 / 1,000

表示順: ショップ情報

4

1 / 1,000

表示順: サイドバナー ①

1

1 / 1,000

表示順: サイドバナー ②

6

1 / 1,000

表示順: サイドバナー ③

7

1 / 1,000

表示順: サイドバナー ④

8

1 / 1,000

3-1【アバウトページ】アバウトページ画像

住所

神戸市中央区山本通り1-1

13 / 1,000

TEL

078-123-4567

12 / 1,000

FAX

078-123-9876

12 / 1,000

営業時間

10:00 ～ 18:00

13 / 1,000

定休日

月曜日/木曜日

7 / 1,000

E-Mail

sample@dolcevivace.shop.jp

26 / 1,000

3-2【アバウトページ フリースペース】① ON/OFF

∟ タイトル

お買い物ガイド

7 / 1,000

∟ 画像

∟ テキスト1

<p>当店では海外のブランドから直接買い付けた一点ものを数多く扱っております。
売り切れになった場合の再入荷はございませ

890 / 1,000

∟ テキスト2

0 / 1,000

アバウトページ フリースペース ② ON/OFF

∟ タイトル

FAQ

3 / 1,000

∟ 画像

∟ テキスト1

```
<ul>
  <li>
    <b>Q: 配送にはどれくらいの時間がかか
```

497 / 1,000

└ テキスト2

0 / 1,000

3-3【お支払い方法の表示】 表示 ON/OFF

└ Pay ID 翌月あと払い

└ Pay ID 3回あと払い

└ クレジットカード

└ キャリア決済

└ 銀行振込

└ コンビニ決済・Pay-easy

└ Amazon Pay

└ PayPal

3-4【 Google マップ 】 ON/OFF

└ 案内テキスト

阪急神戸三宮駅から徒歩2分
（実店舗がある場合にはGoogle Mapを表示
することが可能です。もちろん地図を表示し

74 / 1,000

└ 埋め込みコード

<iframe src="https://www.google.com/ma
ps/embed?pb=!1m14!1m8!1m3!1d4378.8512
8513356?!2d135.1939777411676?!3d34.69

402 / 1,000

4-1【 商品ページ 】 商品ページの商品画像を正方形に切り抜く ON/OFF

スマホ商品ページ下部に購入ボタンを固定表示 ON/OFF

「この商品をアプリで見る」ボタンを表示 ON/OFF

4-2【 商品ページバナー 】 画像

∟ URL

https://vitademo.base.ec/items/119575117

40 / 1,000

4-3【 商品ページ共通テキスト 】 ON/OFF

∟ テキスト1

```
<hr>
<p>
    <b>【サイブガイド】や【注文に関する
```

539 / 1,000

└ テキスト2

```
<table class="uk-table uk-table-striped">
    <thead>
        <tr>
```

939 / 1,000

5-1【 Blog App 】ブログをメニューに表示 ON/OFF

日付を表示 ON/OFF

5-2【 メンバーシップ App 】メンバーシップページのタイトル

MEMBERSHIP

10 / 1,000

マイページ / ログインのタイトル

MY PAGE

7 / 1,000

5-3【コミュニティApp】コミュニティカラー

コミュニティページ ヘッダー画像

ドラッグ&ドロップで画像を追加する

＋ 画像を選択

コミュニティのタイトル

コミュニティ

6 / 1,000

5-4【販売期間設定 App】販売期間設定カラー

5-5【 予約販売 App 】予約販売 カラー

5-6【 テイクアウト App 】テイクアウト カラー

5-7【 抽選販売 App 】抽選販売 カラー

5-8【 メールマガジン App 】登録フォーム タイトル

NEWSLETTER

10 / 1,000

登録フォーム テキスト

ショップからのお得な情報やクーポンなどをお送りします。

27 / 1,000

6-1【 フッターカスタマイズ 】 フッター フリースペース ON/OFF

∟ タイトル

0 / 1,000

∟ テキスト

フッターも自由にカスタマイズすることができます。

24 / 1,000

∟ 画像

∟ リンクテキスト

ABOUT

5 / 1,000

└ URL

https://vitademo.base.ec/about

30 / 1,000

フッター カレンダー ON/OFF

└ タイトル

営業日カレンダー（自由な休業日を設定可能）

21 / 1,000

└ マーカーの曜日

sat,sun

7 / 1,000

└ マーカーの指定日

1:1,2,3,4,5
/
4:3,16

44 / 1,000

└ マーカーの説明

休業日

3 / 1,000

フッターに「ショップ情報」を表示 ON/OFF

フッターに「カテゴリー」を表示 ON/OFF

└ 中カテゴリを表示 ON/OFF

フッターに「お支払い方法」を表示 ON/OFF

フッターに「送料」を表示 ON/OFF

6-2【カテゴリページ設定】カテゴリページヘッダー ON/OFF

カテゴリページ 1 カテゴリID

6898964,6898973

15 / 1,000

└ 画像

カテゴリページ 2 カテゴリID

6898972

7 / 1,000

└ 画像

カテゴリページ 3 カテゴリID

6898976

7 / 1,000

└ 画像

カテゴリページ 4 カテゴリID

6898974

7 / 1,000

└ 画像

カテゴリページ 5 カテゴリID

6898977

7 / 1,000

└ 画像

カテゴリページ 6 カテゴリID

6898965,6898980,6898979,6898978

31 / 1,000

∟ 画像

カテゴリページ 7 カテゴリID

6898995

7 / 1,000

∟ 画像

カテゴリページ 8 カテゴリID

6898996

7 / 1,000

└ 画像

カテゴリページ 9 カテゴリID

6898966,6898981,6898982,6898984,6898985

39 / 1,000

└ 画像

カテゴリページ 10 カテゴリID

6898967,6898987,6898988,6898989

31 / 1,000

└ 画像

カテゴリページ 11 カテゴリID

6898970

7 / 1,000

└ 画像

カテゴリページ 12 カテゴリID

6898997

7 / 1,000

└ 画像

カテゴリページ 13 カテゴリID

6898998

7 / 1,000

∟ 画像

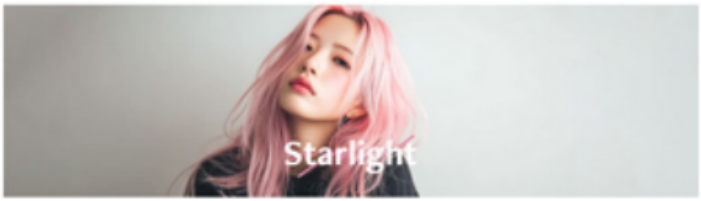

カテゴリページ 14 カテゴリID

6898999

7 / 1,000

∟ 画像

カテゴリページ 15 カテゴリID

7067418

7 / 1,000

└ 画像

Ex【 上級者向けの設定 】独自CSS

0 / 1,000

独自OGP画像

ドラッグ＆ドロップで画像を追加する

＋ 画像を選択

Webフォントを利用する ON/OFF

Pay ID あと払いに関する情報を表示

Pay ID あと払いをご利用いただいているショップのみの設定項目です。
対象商品の詳細ページのみ表示されます。

Pay ID あと払いについて

スマートフォン用デフォルトテーマ設定

※ 「スマートフォン用のデフォルトテーマ」は、2022年2月28日にて動作保証の対象外となります。そのため、これから新しく利用することはできません。くわしくはこちら

ご意見など